Oberuzwil-Jonschwil Niederuzwil

ÖKUMENISCHE KAMPAGNE

In Zusammenarbeit mit «Partner sein»

Fastenaktion

HEKS Brot für alle.

Evangelisch-reformierte Kirchgemeinde Oberuzwil–Jonschwil

OBERUZWIL-JONSCHWIL
Sekretariat
Doris Müller und Petra Forster, Wilerstrasse 20,
071 951 53 71, Montag bis Donnerstag, 8 bis 11 Uhr
doris.mueller@ref-oberuzwil.ch
petra.forster@ref-oberuzwil.ch
www.ref-oberuzwil.ch

Evangelische Kirchgemeinde NIEDERUZWIL bewegt

NIEDERUZWIL
Sekretariat
Simone Büchi und Petra Rüttimann, Kirchstrasse 1
Mo./Di./Do./Fr. 14.00–17.00 Uhr
Telefon 071 955 77 22
E-Mail sekretariat@ref-uzwil.ch
www.ref-uzwil.ch

ökumen. Suppentag Jonschwil

Sonntag, 3. März, 10.30 Uhr
Gottesdienst, kath. Kirche Jonschwil

Gestaltung: Ellen Schout und Peter Schwager
Musik: Blueprint-Band

anschliessend Mittagessen im Pfarreiheim Jonschwil, hausgemachte Gerstensuppe, Wienerli, Käse, Dessert/Kuchenbuffet

Wir sind sehr dankbar für Kuchenspenden!
Abgabe: Sonntag ab 10 Uhr im Pfarreiheim

ökumen. Suppentag Oberuzwil

Sonntag, 17. März, 10.30 Uhr
Gottesdienst, evang. Kirche Oberuzwil

Gestaltung: René Schärer und Paul Hoch
Thema: «Jeder Beitrag zählt»
Musik: Regula Rüst

anschliessend Suppenzmittag im evang. Kirchgemeindehaus Oberuzwil

Wir sind sehr dankbar für Kuchenspenden!
Abgabe: Sonntag ab 09.30 Uhr im KGH

Seniorengottesdienste Niederuzwil

Mittwoch, 6. / 13. / 20. / 27. März
jeweils um 10.00 Uhr in der Sonnmatt
Donnerstag, 21. März um 10.15 Uhr im Casa Solaris

Passionsandachten 2024

Donnerstag, 7. / 14. / 21. März um 19 Uhr
in der evang. Kirche Niederuzwil

Gottesdienste

2024	Oberuzwil-Jonschwil	KGH = Kirchgemeindehaus	Niederuzwil	KGH = Kirchgemeindehaus
Fr., 1. März	19.00 Uhr	ökum. Weltgebetstag, Ingrid Krucker und Ellen Schout, Pfarreiheim Bichwil	14.00 Uhr	ökum. Weltgebetstag, gestaltet als Friedensgebet in der evang. Kirche Niederuzwil
So., 3. März	10.30 Uhr	ökum. Suppentags-Gottesdienst, kath. Kirche Jonschwil (siehe oben)	10.30 Uhr	ökum. Gottesdienst mit Suppenzmittag in der Kirche Oberbüren, Pfarrer Hanspeter Meier (evang.), Sibylle Spichiger (kath.). In der evang. Kirche **in Niederuzwil findet kein Gottesdienst statt**.
Sa., 9. März	16.45 Uhr	ökum. Chinderfiir, Seraina Marmet und Team, 1/2 Std. Feier mit biblischer Geschichte, evang. Kirche, danach essen, spielen,basteln	16.30 Uhr	Chrabbelfiir – Der Gottesdienst für die Kleinsten Geschichte von David und Goliath
So., 10. März	10.30 Uhr 19.30 Uhr	ökum. Fasten-Gottesdienst, Ingrid Krucker und René Schärer, kath. Kirche Bichwil ökum. Abend-Gottesdienst timeout, Ingrid Krucker, Kapelle auf dem Dorfplatz Oberuzwil	10.00 Uhr	Gottesdienst mit Krankensegnung, Pfarrerin Angelica Grewe, Musik: Emanuel Reiter
So., 17. März	10.30 Uhr	ökum. Suppentags-Gottesdienst, evang. Kirche (siehe oben)	10.00 Uhr	Gottesdienst mit Taufmöglichkeit, Pfarrer Christoph Baumann, Musik: Stefan Wieske, «Himmelsziit» für Kinder, Jugendarbeiter Marcel Bürgi, anschliessend Kirchenkaffee
Fr., 22. März			19.00 Uhr	WorshipBar im KGH
So., 24. März	09.30 Uhr 10.30 Uhr	Rock my Soul-Gottesdienst mit Kinderprogramm KiK, René Schärer, Musik Rock my Soul-Chor & Band, evang. Kirche Kirchbürgerversammlung, evang. Kirche, anschliessend Apéro	10.00 Uhr	Gottesdienst mit Taufmöglichkeit / Palmsonntag, Pfarrer Hanspeter Meier, Musik: Hanspeter Nadler «Himmelsziit» für Kinder, Jugendarbeiter Marcel Bürgi
Fr., 29. März	09.30 Uhr	Karfreitags-Gottesdienst mit Abendmahl, René Schärer, Musik Oxana Peter, Solist Bernhard Jakober, Kirchenchor, Kirchenkaffee, evang. Kirche	10.00 Uhr	Gottesdienst am Karfreitag mit Abendmahl, Pfarrer Christoph Baumann, Musik: Stefan Wieske
Sa., 30. März			20.30 Uhr	ökum. Osternacht (mit Abendmahl) in der kath. Kirche Niederuzwil, Gemeindeleiter Klaus Gremminger (kath.), Pfarrer Hanspeter Meier (evang.), anschliessend Eiertütschen
So., 31. März	07.00 Uhr 07.00 Uhr 09.30 Uhr	ökum. Ostermorgenfeier, Gestaltung René Schärer, Seraina Marmet und Paul Hoch, evang. Friedhof (Details auf der nächsten Seite) ökum. Ostermorgenfeier, Diakone Richard Böck und Peter Schwager, Kapelle Schwarzenbach Oster-Gottesdienst mit Abendmahl, Ellen Schout Grünenfelder, Musik Christian Schneebeli, Solistin Esther-Vera Eugster (Flöte), Kirchenkaffee, evang. Kirche	10.00 Uhr	Gottesdienst zu Ostern mit Abendmahl, Pfarrer Hanspeter Meier, Musik: Stefan Wieske und Gospelchor «Himmelsziit» für Kinder (mit Eierfärben), Jugendarbeiter Marcel Bürgi

Oberuzwil-Jonschwil

Pfarrer René Schärer
071 951 53 23, rene.schaerer@ref-oberuzwil.ch

Mitarbeiterin des Seelsorgeteams
Ellen Schout Grünenfelder
077 490 25 46, ellen.schout@ref-oberuzwil.ch

Jugendarbeiterin Seraina Marmet
071 925 30 83, seraina.marmet@ref-oberuzwil.ch

Sozialdiakon Kurt Pauli
071 952 67 37, kurt.pauli@ref-oberuzwil.ch

Präsident Roger Lindenmann
071 911 68 18, roger.lindenmann@ref-oberuzwil.ch

Voranzeige Spaghettiplausch

Freitag, 26. April 2024
ab 11.45 Uhr im Kirchgemeindehaus

Veranstaltungen

KGH=Kirchgemeindehaus

Café Plus
Samstag, 2./9./16./23. März, 14 Uhr im KGH

Jungschar
www.jungschioberuzwil.ch

Kirchenchor
www.ref-oberuzwil.ch/kirchenchor

Lismistübli
Dienstag, 5./12./19./26. März, 14 Uhr im KGH

Senioren-Mittagessen
1 x pro Monat, jeweils am Donnerstag
7. März, Pizzeria «La Casa del Gusto»
21. März, Weingartenstube
28. März, Tertianum Christa

Senioren-Nachmittag
Dienstag, 12. März, 14 Uhr im KGH

Seniorentreff Jonschwil
Mittwoch, 6. März, 14 Uhr im Pfarreiheim

Wegbegleitgruppe
Mittwoch, 20. März, 20 Uhr im KGH

Witwen-Nachmittag
Donnerstag, 14. März, 14.30 Uhr in der Altenssiedlung Schützengarten

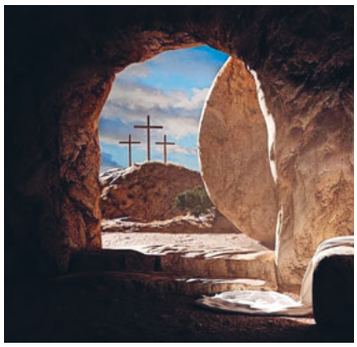

ökumen. Ostermorgenfeier

Ostersonntag, 31. März 2024, 7 Uhr
Evangelischer Friedhof

Ostergeschichte erleben!
Für alle Generationen!
Stationenweg
Osterfeuer
Osterhasensuchspiel für Kinder
anschl. gemeinsames Frühstück

Bus ab Bichwil-Dorf: 6.39 Uhr bis Oberuzwil Post, Bus von Schwarzenbach und Jonschwil, Ankunft 6.52 Uhr, evang. Kirche

ökumen. Kindertage Abenteuer mit Jona

8. April, 14 bis 17 Uhr
9. April, 10 bis 16 Uhr
10. April, 14 bis 17 Uhr

Für alle Kinder vom Kindergarten bis zur 6. Klasse.

Anmeldungen bis am 25. März 2024 an seraina.marmet@ref-oberuzwil.ch

Alle weiteren Angaben finden Sie auf unserer Homepage.

Freud und Leid

Taufe
21. Januar 2024
Timo, Sohn von Andreas und Resi Bick

Todesfälle
18. Januar 2024
Barbara Ellenberger im 66. Lebensjahr
29. Januar 2024
Frieda Menzi im 97. Lebensjahr

Ordentliche Kirchgemeindeversammlung

Sonntag, 24. März 2024, 10.30 Uhr
Evangelische Kirche Oberuzwil

Traktanden:

1. Amtsbericht und Jahresrechnung 2023
   Bericht der Geschäftsprüfungskommission
2. Budget und Steuerplan 2024
3. Antrag Sanierung Dach Kirchgemeindehaus
4. Antrag Sanierung Orgel
5. Ersatzwahlen
6. Allgemeine Umfrage

Amtsrechnungen und fehlende Stimmausweise können beim Kirchgemeindesekretariat, Wilerstrasse 20, 9242 Oberuzwil bezogen werden.
Die Kirchenvorsteherschaft

Aus der Kirchenvorsteherschaft

Religionsunterricht: Chantal Hafner als Verantwortliche für den Religionsunterricht (RU), Stundenplanung und Koordinatorin Religionslehrpersonen (RLP) wurde durch die Kirchenvorsteherschaft bis auf weiteres in einem neuen Stundenpensum angestellt. Dazu wurde vorgängig der Ressortbeschrieb und das Pflichtenheft für den RU überarbeitet und beschlossen.

Auf Beginn Schuljahr 24/25 fehlen zwei RLP. Zusammen mit einer RLP und der Verantwortlichen für Religionsunterricht werden Projektnachmittage im betreffenden Schulhaus geplant. Die Vorsteherschaft unterstützt dieses Vorgehen einstimmig.

Finanzen: Das Budget 2024, der Jahresabschluss 2023, die Rückstellungen für die Sanierungen und der vorgeschlagene Steuerfuss 2024 wurden einstimmig zur Kenntnis genommen.

Stand Kandidaten für die Kivo: Es konnten vier Bewerber/innen für die Kirchenvorsteherschaft gefunden werden, dafür fehlen noch Kandidat/innen für die Synode und die GPK. **Die Kandidierenden werden Ihnen auf unserer Homepage vorgestellt: www.ref-oberuzwil/mitwirken**

Neues Kirchenbild: Zwei Konzepte von Kurt Pauli und deren finanziellen Aufwendungen wurden einstimmig genehmigt.

Gottesdienstzeiten: Die neue Kirchenvorsteherschaft definiert eine Synchronisation der Gottesdienstzeiten ab 1. Januar 2025.

GPK: Die GPK prüfte im Januar die Buch- und Geschäftsführung anhand von Stichproben und Protokollen.Verschiedene Fragen konnten durch die anwesenden Personen beantwortet werden.
Roger Lindenmann, Präsident

Niederuzwil

Pfarrer Christoph Baumann
071 955 77 23, christoph.baumann@ref-uzwil.ch

Pfarrer Hanspeter Meier
071 955 77 25, hanspeter.meier@ref-uzwil.ch

Pfarrerin Angelica Grewe
071 955 77 29, angelica.grewe@ref-uzwil.ch

Pfarrer Kurt Witzig
071 669 29 60, kurt.witzig@ref-uzwil.ch

Diakonin i.A. Manuela Raschle
071 955 77 21, manuela.raschle@ref-uzwil.ch

Jugendarbeiter Marcel Bürgi
071 955 77 24, marcel.buergi@ref-uzwil.ch

Mesmer David Höhener und Hansruedi Bösch
071 955 77 20, messmer@ref-uzwil.ch

Präsident der Kirchenvorsteherschaft Valentin Arnold
071 951 94 46, valentin.arnold@ref-uzwil.ch

Vizepräsident Roman Ferro
071 950 29 27, roman.ferro@ref-uzwil.ch

ökum. Suppenzmittag Oberbüren

Sonntag, 3. März, 10.30 Uhr, kath. Kirche Oberbüren

Hungertuch des Künstlers Emeka Udemba

«Weniger ist mehr – jeder Beitrag zählt!»
Die Botschaft ist simpel und altbekannt: Weniger ist mehr. Was in der Fastenzeit gelebt und erlebt wird, ist auch die zentrale Botschaft für Klimagerechtigkeit. Weniger Konsum, weniger Energieverbrauch, weniger Food Waste verringern unseren CO2-Ausstoss. Das bedeutet weniger Klimakatastrophen und bessere Zukunftsperspektiven für Menschen im globalen Süden. Wir können es schaffen! Diese positive und motivierende Nachricht vom Weltklimarat bringt Hoffnung in die trübe Faktenlage, verlangt aber auch Taten. Die Ökumenische Kampagne 2024 **«Weniger ist mehr – jeder Beitrag zählt!»** ruft dazu auf, jetzt mit allen zur Verfügung stehenden Mitteln unseren CO2-Ausstoss massgeblich zu verringern und Sorge zu tragen zu dieser Welt. Nach dem Gottesdienst, der von Sibylle Spichiger, kath. Seelsorgerin und Hanspeter Meier, evang. Pfarrer, gestaltet wird, gibt es einen Suppenzmittag.
Es wird ein **Fahrdienst angeboten**: Treffpunkt um 10 Uhr vor dem evang. Kirchgemeindehaus Niederuzwil. Für den Fahrdienst melden Sie sich bitte bis Freitagmittag, 1. März, beim Sekretariat an.
Pfarrer Hanspeter Meier

Gedächtnistraining

jeweils dienstags 5., 12., 19. und 26. März 14-16 Uhr, im Unterrichtszimmer, KGH

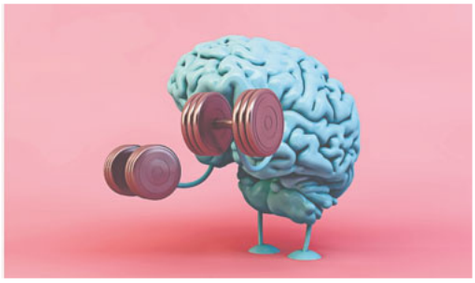

Wollen Sie aktiv sein und für den Alltag geistig fit bleiben?
Mit ganzheitlichen Übungen für die Merkfähigkeit, Konzentration, Sinneswahrnehmung und Beweglichkeit erkläre ich Ihnen auf humorvolle Art, wie Gedächtnistraining funktioniert!
Mein Motto lautet:
«Hirntraining» macht clever & fit im Alltag

mit Sigrid Strahlhofer, zert. Gedächtnistrainerin SVGT

Dann machen Sie doch mit. Beweglich im Kopf zu bleiben, ist unabhängig vom Alter.

Sie sind herzlich eingeladen, sich anzumelden und mitzumachen:
Anmeldung:
im Sekretariat der evangelischen Kirchgemeinde Niederuzwil, sekretariat@ref-uzwil.ch oder unter 071 955 77 22

Wir freuen uns auf Ihr Kommen.
Sigrid Strahlhofer und Angelica Grewe

Stille vor Ostern

jeweils dienstags 5., 12. und 26. März 19-20 Uhr, Kapelle Marienfried

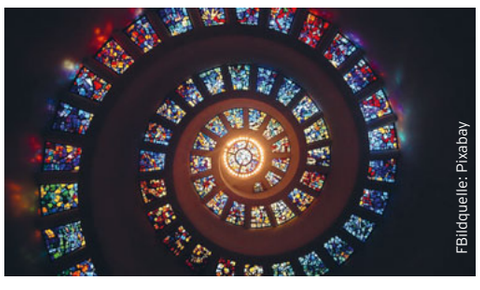

In der Passionszeit schenken wir uns eine Stunde Stille und öffnen uns für das Feine, Leise, das Gott in uns spricht.
Das trägt. Daraus schöpfen wir und kehren gestärkt zurück in den Alltag.
Silvia Spycher lädt Interessierte jeden Alters dazu ein.
071 951 02 19, silvia.spycher@spurus.ch
Eine Anmeldung hilft, den Raum vorzubereiten. Spontane Besuche sind auch willkommen.

60plus Treff Theatergruppe Silberfüchse

Donnerstag, 7. März 14.30 Uhr

Die Theatergruppe Silberfüchse Toggenburg sind zu Gast mit dem Stück **«S'Geburtstagsgeschenk»**

Ein Geburtstagsgeschenk muss her! Schliesslich feiert die Klassenmutter, die sich all die Jahre um den Zusammenhalt der ehemaligen Schülerinnen und Schüler gekümmert hat, am Tag der nächsten Zusammenkunft auch noch Geburtstag. Doch was sollen die Kameradinnen und Kameraden schenken? Keine einfache Sache, wenn die einen schwatzen und schwatzen, einer immer schweigt und ein anderer laufend Klassiker zitiert. Und zum Schluss... doch sehen und erleben Sie selbst.

Im Anschluss gibt es wie üblich einen Zvieri beim gemütlichen Zusammensein.
Pfarrerin Angelica Grewe und Team

Chrabbelfiir

Samstag, 9. März, 16.30 Uhr
David und Goliath
Ist gross und stark auch immer die Garantie zum Sieg? Oder ist schwach und klein, dafür aber Gott an seiner Seite zu haben, einfach unschlagbar…?
Zusammen werden wir es herausfinden.
Euer Chrabbelfiir-Team

Café Chilehügel

Dienstag, 12. März, 14.30 Uhr
Das Café Chilehügel ist ein Ort der Begegnung: Familien, Ältere auf einem Spaziergang machen Halt, jemand Alleinstehendes sitzt an einem Tisch und hat bei einer guten Tasse Kaffee Gesellschaft. Andere spielen Jass oder geniessen die Sonne auf den Bänken sitzend.

s›Feeling

Donnerstag, 14. März und
Mittwoch, 27. März
19.30 Uhr im Jugendraum des KGH

Von jungen Leuten, für junge Leute. Gemeinsam erkunden wir die Welt des Glaubens und stellen die Fragen, die uns bewegen. Sei dabei – wir freuen uns auf dich.
Manuela Raschle Diakonin i.A.

Himmelsziit

Himmelsziit soll ein Ort sein, wo sich Kinder wohlfühlen und kindgerecht ihre Zeit während des Gottesdienstes erleben dürfen. Mit viel singen, Geschichten hören, mal was Kleines basteln, spielen und Bewegung. Gott soll für die Kinder spürbar erlebbar werden durch Rituale, Gebete, Bibelverse. Ein Stück Himmel erleben, eine Wohlfühl-Oase für die Kleinsten unter uns. **Wann**: An den Sonntagen mit Taufe sind die Kinder bis nach der Taufe im Gottesdienst.
Daten: 17. / 24. / 31. März
Jugendarbeiter Marcel Bürgi

Kirchbürgerversammlung

Mittwoch, 20. März, 20 Uhr
Die Kirchenvorsteherschaft freut sich auf eine zahlreiche Teilnahme an der Kirchbürgerversammlung.
Kivo-Präsident Valentin Arnold

Herzlich willkommen zur ersten WorshipBar

Freitag, 22. März, 19 Uhr im KGH

Begegnung, Besinnung, Musik, Impuls, Anbetung.
Mit diesen fünf Begriffen können wir unseren neuen Freitagabend-Gottesdienst beschreiben. Es soll ein Ort sein, wo wir Gottes heilsame und stärkende Nähe finden können: In Seiner Gegenwart kommen wir zur Ruhe. Beim Singen von Liedern beten wir Ihn an. Wir hören auf Sein Wort und lassen Ihn zu uns reden. Und an unserer Bar werden erfrischende alkoholfreie Getränke serviert und wir haben Zeit, miteinander ins Gespräch zu kommen.

Die nächsten Daten der WorshipBar:
14. Juni, 20. September und 6. Dezember.
Band und Team der WorshipBar freuen sich auf Sie!

Der Fuchs und der Singvogel

Eines schönen Frühlingstages saß ein Singvogel im Gebüsch und bezauberte den ganzen Wald mit seinen Melodien.
Ein griesgrämiger Fuchs konnte an dem fröhlichen Gesang keinen Gefallen finden. Das listige Tier überlegte, wie es dem Vögelchen den Garaus machen könne.
Es näherte sich dem Gebüsch und sprach: »Welch herrliche Singstimme du doch hast. Doch sag mir, ist es wahr, dass du nur mit offenen Augen singen kannst? Die Waldtiere sagen, dass du mit geschlossenen Augen nur ein jämmerliches Krächzen hervorbringen würdest!«
Der Singvogel lachte glockenhell und erwiderte: »Wem ist denn so ein Unsinn eingefallen? Ich werde dir gerne das Gegenteil beweisen.«
Das Vögelchen schloss die Augen und stimmte gerade zu einem wunderschönen Lied an, als der schlaue Fuchs einen Sprung machte und sich seine Beute schnappte.

Durch das plötzliche Abbrechen des Gesangs wurde ein Jäger auf den Fuchs aufmerksam und schickte sich an, seine Hunde auf ihn zu hetzen.
Das Vögelchen sprach: »Schnell, sag dem Jäger, dass ich freiwillig mit dir gehe, sonst ist es um uns beide geschehen!«
Der Fuchs öffnete sein Maul, um zu sprechen. Da rettete sich der Singvogel auf den nächsten Baum und das listige Tier konnte im letzten Augenblick den Hunden entfliehen.
So lernten beide an diesem Tag eine wichtige Lektion fürs Leben. Der Fuchs erkannte, dass es Situationen gibt, wo man besser schweigen sollte.
Das Vögelchen erfuhr, dass man mit offenen Augen durch die Welt gehen sollte.
© Aus dem Buch von Gisela Rieger: «Geschichten, die dein Herz berühren» ;
ISBN: 978-3-00-053788-2

In Kürze

keine Amtshandlungen Januar

Veranstaltungen März

Dienstag, 5. / 12. / 19. / 26. März
09.15 Uhr Gebetsteam im KGH Cheminéeraum

Dienstag, 5. / 12. / 26. März
19.00 Uhr Stille vor Ostern, Kapelle Marienfried

Mittwoch, 6. / 13. / 20. März
14.00 Uhr YourPace #WertvollTreff

Mittwoch, 6. März
14.00 Uhr Hope Hunters – Angebot Pfefferstern
Mitnehmen: Handy oder Laptop
und gute Laune

Donnerstag, 7. März
14.30 Uhr 60plus Treff – Theater Silberfüchse

Freitag, 8. März
16.00 Uhr YourPlace #WertvollTreff am Freitag
19.30 Uhr YourPlace #Friday

Dienstag, 12. März
14.30 Uhr Café Chilehügel im Cheminéeraum

Donnerstag, 14. / Mittwoch, 27. März
19.30 Uhr «S'Feeling» im Jugendraum

Samstag, 16. März
10.00 Uhr Tirips #Chindertreff
17.00 Uhr Kultur auf dem Kirchenhügel –
Konzertreihe – Marcel Bürgi
«Alles Neu»

Mittwoch, 20. März
20.00 Uhr Kirchbürgerversammlung im KGH

Mittwoch, 27. März
17.00 Uhr ökum. Bibelgespräch, Johannesstübli
Niederhelfenschwil

GOSPELCHORPROBEN
jeden Donnerstag, 20.00 Uhr im KGH
www.ref-uzwil.ch/gospelchor oder
www.gospelniederuzwil.ch

KIRCHENCHORPROBEN
jeden Montag, 20.00 Uhr
in Ober- oder Niederuzwil
www.ref-uzwil.ch/kirchenchor

KGH = Kirchgemeindehaus

Der Fastenkalender ist online verfügbar unter: **sehen- und handeln.ch**